



ESTADO DO RIO GRANDE DO SUL
MUNICÍPIO DE ARAMARÉ
GABINETE DO PREFEITO



ANEXO II

LAUDO DE VISTORIA

1 - LOCALIZAÇÃO Rua Adelino Machado de Souza, Caramuru – Aramaré /RS

Data da vistoria: 06/10/2025

1.1 - Ponto de Referência: Ao lado da Plataforma de Pesca José Gonçalves

2 – Coordenadas UTM:

3 – Solicitante: Prefeitura Municipal de Aramaré

4 – Tipo da Situação: ☐ Movimento ocorrido ☐ Possibilidade de movimento ☒ Estudo/Projeto

5 – ASPECTOS LOCAIS

5.1 - Tipo da ocupação / densidade

☐ Favela / ☐ Alta
☒ Área urbana estruturada / ☐ Média
☐ Área não ocupada / ☐ Baixa
☐ Estrada ☐ Outras: _____

5.2 - Tipo da vegetação / condições

☐ Arbórea / ☐ Alta
☐ Arbustiva / ☐ Média
☐ Rasteira / ☐ Esparsa
☒ Nenhuma

5.3 - Drenagem / condições

☐ Natural / ☐ Satisfatória
☐ Construída / ☐ Insuficiente
☒ Inexistente / ☐ Obstruída
☐ Danificada ☐ Suave

5.4 - Relevo / perfil de encosta

☐ Escarpado / ☐ Côncavo
☐ Montanhoso / ☐ Convexo
☐ Ondulado / ☒ Retilíneo

6 – CARACTERÍSTICAS ESPECÍFICAS

6.1 - Local vistoriado

☐ Encosta natural
☐ Talude de corte
☐ Talude de aterro
☐ Talvegue

6.2 - Geometria

Altura (m): 1,50

Largura (m): _____

Inclinação (°): 83°

☐ Extração mineral

☐ Sim / ☐ Pública

☒ Outros: Gabião

☐ Não / ☐ Privada

6.4 - Condições de saturação

☐ Seco
☐ Úmido
☐ Saturado
☐ Com surgência
☐ Tubulação rompida

6.5 - Natureza do material

☐ Solo / ☐ Com trincas / ☐ Tálus
☐ Sem trincas / ☐ Aterro
☐ Com blocos / ☐ Solo residual
☒ Rocha / ☒ Fraturada / ☐ Solo sedimentar
☐ Sem fraturas / ☐ Colúvio



DOE ÓRGÃOS, DOE SANGUE: SALVE VIDAS!



ESTADO DO RIO GRANDE DO SUL
MUNICÍPIO DE ARAMBARÉ
GABINETE DO PREFEITO



☐ Artesianismo

☐ Com blocos /
/

☐ Entulho
☐ Lixo

7 – CARACTERÍSTICAS DA SITUAÇÃO

7.1 - Movimento ocorrido

Data e hora:

Volume estimado (m³):

Pluviometria (últimas 48 h):

7.1.1 - Consequências:

- ☐ Vítimas fatais: (n° ____)
- ☐ Vítimas não fatais: (n° ____)
- ☐ Obstrução de vias
- ☐ Danos a bens particulares
- ☐ Danos a bens públicos
- ☐ Riscos para terceiros

☒ Sem consequências

7.3 - Tipologia do movimento / Características

- ☐ Queda / ☐ Rotacional
- ☐ Tombamento / ☐ Planar
- ☒ Escorregamento / ☐ Complexo
- ☐ Escoamento / ☐ Lento
- ☐ Subsidência / ☐ Rápido
- ☐ Complexo /

8 – NECESSIDADE DE PROVIDÊNCIAS URGENTES

☐ Não

☒ Sim (especificar): Para mitigação de risco as estruturas das vias de acesso em eventos climáticos extremos

☐ Descrição da situação (informações complementares): _____

9 – RESPONSÁVEL PELA VISTORIA

9.1 - Nome: Gabriela Padula de Souza

9.2 - CREA: RS 219670

9.3 - Instituição: UCPEL

10 – Anexos (Fotos/Relatórios)

7.1 - Possibilidade de movimento

7.2.1 - Grau de risco

☐ Alto ☐ Médio ☒ Baixo

7.2.2 - Número de elementos em risco

- ☐ vidas / ☐ <10
- ☐ moradia / ☐ entre 10 e 30
- ☐ hospital/escola / ☐ >30
- ☐ edificação/estrutura
- ☒ estradas
- ☐ outros _____

7.4 - Superfície de deslizamento

☐ solo-solo

☒ solo-rocha

☐ rocha-rocha ☐ Rotacional

☐ não identificada (descrever): _____



DOE ÓRGÃOS, DOE SANGUE: SALVE VIDAS!



RELATÓRIO FOTOGRAFICO

Arambaré, 13 de outubro de 2025



Figura 1: Localização da área do projeto



Figura 2: Contenção existente



Figura 3: Contenção existente

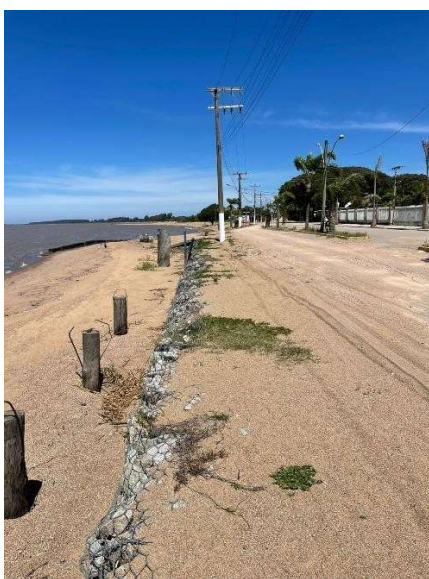

ESTADO DO RIO GRANDE DO SUL
MUNICÍPIO DE ARAMBARÉ

Gabinete
do
Prefeito

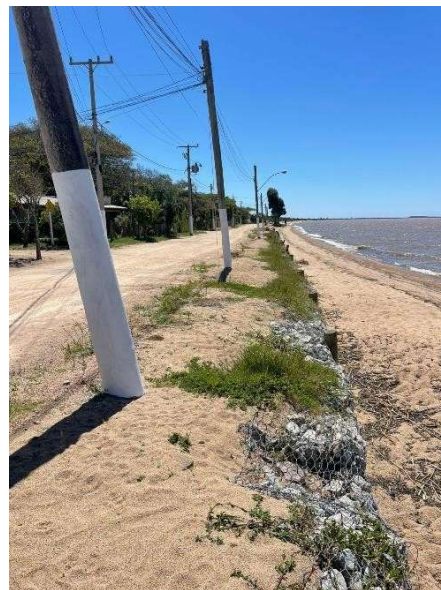
814 R. Adélino Machado Souza
Rio Grande do Sul



Foto: 2023 – Com a contenção de Gabião e Pavimento

Gabriela Padula de Souza
Engenheira Civil / CREA RS219670